

Fachtagung und Mitgliederversammlung

EINLADUNG / PROGRAMM

Verpflegungsmanagement
Produktion - Logistik - Betriebswirtschaft

26. – 28. Oktober 2006 in Biersdorf am See
DorintResorts Bitburg • Südeifel

Programm



Alfred Mueller



Hermann Marx



Dr. Michael Polster



Claudia Dirschauer



Klaus-Dieter Bendt

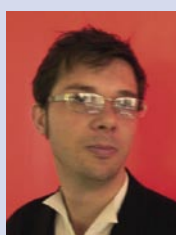

François Tesnière

Donnerstag, 26.10.2006

ab 8.00 Uhr

Anlieferung und Aufbau der Präsentation durch die Unternehmen im Tagungshotel

14.00 Uhr

Fachexkursion:

- Besichtigung der Bitburger Brauerei mit Besuch der Konzeptfabrik in Bitburg
Leitung: Harald Lichter, Bitburger Brauerei Th. Simon GmbH, Bitburg
- Besichtigung der Küchen- und Ausgabeeinrichtung im Europa-Parlament in Luxemburg (Details bei Redaktionsschluss noch nicht verfügbar)
(fakultativ – als Parallelveranstaltung – individuelle Anreise der Teilnehmer)

17.00 Uhr

Eröffnung der Präsentation der Unternehmen im Tagungshotel mit Empfang durch den VdF-Vorstand

ab 18.30 Uhr

Traditioneller Verbandsabend aller Teilnehmer, Gäste, Referenten und Partner in Bit-Stube und Marktplatz des Hotel Dorint auf Einladung des Vorstandes

Freitag, 27.10.2006

9.00 Uhr

Eröffnung der Fachtagung – Begrüßung der Teilnehmer und Gäste

- Hermann Marx, Kreisbeigeordneter des Landkreises Bitburg-Prüm
- Alfred Mueller, Vorstandsvorsitzender des VdF

Moderation der Fachtagung:

Dr. Michael Polster, Chefredakteur foodservice-Portal / gynet-Infodienst, Redaktionsbüro Berlin der B&L MedienGesellschaft mbH

9.15 Uhr

Astronautenkost plus eine Prise Esskultur – ein modernes Rezept für eine gesunde Gemeinschaftsverpflegung?

- Sensorische und gesundheitliche Qualität verschiedener Verpflegungssysteme
- Welche Verpflegungskultur wünschen wir uns zukünftig?
- Und wie ist eine solche mit verschiedenen Systemen umsetzbar?

Referentin: Claudia Dirschauer, Redaktionsbüro Ernährungsinformation & Kommunikation, Lübecke

9.45 Uhr

Generalplanung – eine Herausforderung für den Fachplaner

- Herkömmliche Projektorganisation
- Projektorganisation als Generalplaner
- Was hat der Kunde davon?
- Vorteile, Risiken, Chancen

Referent: Klaus-Dieter Bendt, VdF-Mitglied, KD & C Kitchen-Design & Construction Company GmbH, Delmenhorst

10.15 Uhr

Kaffeepause – Ausstellungsbesuch

11.00 Uhr

Neue Technologien in der Großküche im Dienst von Umwelt und Komfort

- Minimierung von Raum und Einrichtung bei gleichzeitiger Optimierung der Arbeitsabläufe
- Minimierung der Kühlfläche auf 25% sonst üblicher Kühlräume durch neue Technologien

Referent: François Tesnière, 3bornes Architectes, Paris (Frankreich)

12.15 Uhr

Mittagessen – Ausstellungsbesuch



Wilhelm Fritsch



Klaus Ludmann



Thomas Haug



Rolf Peters



Dr. Thilo Bode

13.30 Uhr

100 % Cook & Chill in der Großverpflegung?

- Argumente für 100 % Cook & Chill
- Was ist frisch bei Cook & Chill?

Referent: Wilhelm Fritsch, VdF-Mitglied, Ingenieurbüro Fritsch GmbH & Co. KEG, Prebensdorf (Österreich)

14.00 Uhr

Mehr Wirtschaftlichkeit und Zielgruppenorientierung mit Verpflegungssystemen

- Zielgruppenanforderungen
- Implementierungsprozess
- Wirtschaftlichkeit
- Rolle des Planers

Referent: Klaus Ludmann, apetito RVS GmbH & Co.KG, Rheine

14.30 Uhr

Großküchenplanung im Ziehsystem – mit Kanban zur verschwendungsfreien Produktion

- Die häufigsten Verschwendungen und deren Gewichtungen
- Wie funktioniert Kanban und welche Hilfsmittel und Werkzeuge zur Kanban-Abwicklung haben sich bewährt?
- Der Kanban-Umsetzungsfahrplan

Referent: Thomas Haug, T & O Unternehmensberatung GmbH, Gilching

15.00 Uhr

Kaffeepause - Ausstellungsbesuch

15.45 Uhr

Robotereinsatz in der Lebensmittelindustrie und Großverpflegung

- Roboter-Technologie und Anwendungen
- Robotik-Pack-Line / Integration von Robotik und Automation
- Hygienische Produkthandhabung im Lebensmittelbereich

Referent: Rolf Peters, K-Robotix GmbH, Bremen

16.15 Uhr

Foodwatching

- Sind Verbraucher Opfer oder Täter?
- Zur gesellschaftlichen Verantwortung der Nahrungsmittelindustrie

Referent: Dr. Thilo Bode, foodwatch e.V., Berlin

17.00 Uhr

Schlusswort – Ende der Fachtagung

ab 19.00 Uhr

ab 19.30 Uhr

anschl.

Bustransfer ab Hotel Dorint nach Rittersdorf

Abendveranstaltung mit zünftigem Rittermahl auf der Wasserburg zu Rittersdorf mit Zeremonie

Bustransfer zum Hotel Dorint

Mitgliederversammlung – Samstag, 28.10.2006

9.30 Uhr

13.00 Uhr

anschl.

Mitgliederversammlung lt. gesonderter Tagesordnung

Ende der Mitgliederversammlung

Mittagsimbiss

Partnerprogramm

Do., 26.10.2006

Teilnahme am traditionellen Verbandsabend im Restaurant Bit-Stube und Marktrestaurant des Hotel Dorint

Fr., 27.10.2006,
10.00-16.00 Uhr

ab 19.30 Uhr

»Perlen der Südeifel« – Entdeckungstour durch die Südeifel unter sachkundiger Führung des Kreisdenkmalpflegers Michael Berens mit Mittagessen in der »Torschänke« in Dudeldorf
Teilnahme am zünftigem Rittermahl auf der Wasserburg zu Rittersdorf mit Zeremonie

Veranstaltungstermin:

Donnerstag, 26. Oktober 2006 bis
Samstag, 28. Oktober 2006

Anmeldungen:

Bis spätestens 30.09.2006 bitte mit beiliegendem
Vordruck per Post oder Fax an den Veranstalter:

**Verband der Fachplaner Gastronomie-Hotellerie-
Gemeinschaftsverpflegung e.V.**

Friedrich-Ebert-Str. 33, 04109 Leipzig
Nach Eingang Ihrer Anmeldung erhalten Sie eine
Bestätigung und Rechnung sowie ergänzende
Informationen.

Weitere Auskünfte:

Tel. 0341-3010131, Email: info@vdfnet.de

Ansprechpartnerin: Heide Triebe

Fachexkursionen:

Termin: 26. Oktober 2006, 14.00 Uhr
Zu den parallel stattfindenden fakultativen
Besichtigungen der

- Bitburger Brauerei mit Konzeptfabrik
(Anschrift: Bitburger Brauerei TH. Simon GmbH
Römermauer 3, 54634 Bitburg) sowie der
- Küchen- und Ausgabeanlage im Europa-Parlament
in Luxemburg (bei Redaktionsschluss waren
weitere Details aufgrund besonderer Bedingungen
noch nicht verfügbar)

können jeweils nur begrenzte Teilnehmerzahlen ent-
sprechend Voranmeldung berücksichtigt werden.
Ergänzende Hinweise folgen mit Anmeldebestätigung.

Teilnahmegebühr:

249,40 € für VdF-Mitglieder (inkl. 16% MwSt.)
307,40 € für Nichtmitglieder (inkl. 16% MwSt.)

Im Preis enthalten sind: Tagungsunterlagen,
Konferenzgetränke, 2 Kaffeepausen, Business
Lunch sowie Abendessen am Verbands- und
Burgabend (jeweils ohne Getränke). Die Teilnahme
an der Mitgliederversammlung ist kostenfrei.

Veranstaltungsort:

DorintResorts Bitburg • Südeifel

Am Stausee Bitburg, 54636 Biersdorf am See
Tel. 06569-99-0, Fax 06569-99-801

Wegbeschreibung siehe:

www.dorintresorts.com/bitburg

Unterkunft:

Im Rahmen der Veranstaltung wurde im Tagungshotel
mit Appartementhaus ein begrenztes Zimmerkontin-
gent für die Teilnehmer reserviert. Bitte buchen Sie
unter dem Kennwort »VdF« direkt beim Hotel bis
spätestens 26.09.2006 mit beiliegendem Vordruck.
EZ á 84,00 €, DZ á 119,00 € pro Tag inkl. Frühstücks-
buffet.

Spätere Reservierungen können vom Hotel nur nach
Verfügbarkeit berücksichtigt werden. Weitere Unter-
künfte in Biersdorf, jedoch ohne Kontingent:

Hotel Waldhaus Seeblick, Tel. 06569-96990 und

Hotel Berghof, Tel. 06569-888

Partnerprogramm:

Termin: 26. und 27. Oktober 2006

Für begleitende Partner ist folgendes Programm
vorbereitet:

- Teilnahme am Verbandsabend
- Entdeckungstour durch die Südeifel
inkl. Mittagessen
- Teilnahme an der Abendveranstaltung auf der
Wasserburg zu Rittersdorf

Teilnahmegebühr für das Partnerprogramm:

98,60 € (inkl. 16% MwSt.)

Die Teilnahmegebühr ist nach Rechnungserhalt
auf das Konto des Verbandes der Fachplaner e.V.
Konto-Nr. 0 103 012 700 bei der Dresdner Bank
Leipzig (BLZ 860 800 00) zu überweisen.
Stornierungen (schriftlich) sind bis 06.10.2006
kostenlos möglich. Sofern kein Ersatzteilnehmer
benannt wird, muss danach leider die volle
Tagungsgebühr berechnet werden.

apetito

Bitburger
Biere vom Beck

beer

BLANCO

cool compact

Electrolux

GiroNet
Bargeldlos mit System!
DIE SYSTEMHÄUSER

K+T



ProfiKochtechnik
...und alles ist gut.

HansDampf
FlexiCombi
...ein starker Freund

HOBART

HUPFER
SPEZIALIST FÜR KÜCHENLOGISTIK



M A D E B Y
SCHOLL
...eine Idee voraus!

vauconsant

VISSMANN

FAX-ANMELDEFORMULAR

Verband der Fachplaner
 Gastronomie-Hotellerie-Gemeinschaftsverpflegung e.V.
 Friedrich-Ebert-Str. 33
 04109 Leipzig

FAX 0341-3912141

Bitte bis spätestens **30.09.2006** einsenden!

Anmeldung zur VdF-Fachtagung und Mitgliederversammlung vom 26. – 28.10.2006

An der VdF-Fachtagung und Mitgliederversammlung 2006

nehme ich wie folgt teil:

(bitte ankreuzen)

Teilnahmegebühren*

VdF-Mitglied Nicht-Mitglied
249,40 € **307,40€**

Fachexkursion am Donnerstag, 26.10.2006, 14.00 Uhr
 (jeweils begrenzte Teilnehmerzahl von max. 40 Personen;
 individuelle Anreise)

- Besichtigung der Bitburger Brauerei mit Konzeptfabrik
- Besichtigung der Küchenanlage im Europa-Parlament in Luxemburg
 (vorbehaltlich endgültiger Bestätigung)

Verbandsabend am Donnerstag, 26.10.2006
 in Bitstube und Marktrestaurant des Tagungshotels DorintResorts
 in Biersdorf

Fachtagung am Freitag, 27.10.2006

Abendveranstaltung auf der Wasserburg zu Rittersdorf am Freitag,
 27.10.2006

Mitgliederversammlung am Samstag, 28.10.2006

Am **Partnerprogramm** incl. Verbandsabend, Eifelrundfahrt und
 Burgabend nimmt teil:

98,60 €

Name, Vorname:

* In den Teilnahmegebühren sind Tagungsunterlagen, Tagungsverpflegung und die Teilnahme am Verbands- sowie am Burgabend mit Abendbuffet bzw. Rittermahl enthalten. Die Teilnahme an der Mitgliederversammlung und Fachexkursion ist kostenfrei. Die genannten Preise verstehen sich inkl. 16 % MwSt.

Die Anmeldung ist verbindlich. Nach Eingang der Anmeldung erhalten Sie eine Bestätigung und Rechnung. Stornierungen können nur schriftlich bis 06.10.2006 akzeptiert werden. Sofern kein Ersatzteilnehmer benannt wird, müssen wir danach leider die volle Teilnahmegebühr berechnen. Die Hotelübernachtung ist nicht in den Teilnehmergebühren enthalten und durch die Teilnehmer selbst zu reservieren (s. gesonderter Vordruck).

Wichtiger Hinweis: Wir bitten diejenigen Teilnehmer, die mit der Bahn anreisen werden, Ihre voraussichtliche Ankunftszeit mitzuteilen und sich unbedingt mit der VdF-Geschäftsstelle in Verbindung zu setzen.

Ankunft ca.: Uhr Bahnhof:

Teilnehmer / Rechnungsanschrift:

Name / Vorname:

weitere Teilnehmer:

Firma:

Straße:

PLZ / Ort:

Telefon / Fax:

Email:

.....
 Datum

.....
 Unterschrift

Für Rückfragen stehen wir Ihnen in der VdF-Geschäftsstelle unter Tel. 0341-3010131 zur Verfügung.

DorintResorts Bitburg - Südeifel
Reservierung
Am Stausee Bitburg
54636 Biersdorf am See

FAX 06569/99-801

Zimmerbuchung
Kennwort: VdF

Hiermit buche ich anlässlich der VdF-Fachtagung (26. bis 28.10.2006) im DorintResorts Bitburg-Südeifel in Biersdorf am See

zum Vorzugspreis

..... Einzelzimmer á 84,00 € pro Nacht

..... Doppelzimmer á 119,00 € pro Nacht (Zimmerpreise jeweils incl. Frühstücksbuffet)

Nichtraucher Raucher

Anreisetag: Anreise bis 18.00 Uhr Anreise später

Abreisetag:

Das Hotel stellt die Zimmer als **Abrufkontingent bis 26. September 2006** zur Verfügung. Später eingehende Buchungswünsche können nur entsprechend Verfügbarkeit berücksichtigt werden. Individuelle Aufenthaltsverlängerungen sind möglich und mit der Hotel-Reservierung zu vereinbaren Tel. 06569/99-0.

Besteller/Rechnungsanschrift:

Name/Vorname

Firma:

Straße:

PLZ/Ort:

Telefon: Fax:

Kreditkarten-Nr.:

Kreditinstitut:

.....
Datum

.....
Unterschrift

Rückbestätigung des Hotels:.....